



ข้อมูลภาวะโภชนาการ (จำแนกรายห้อง) ปีการศึกษา 2553

80020187 โรงเรียนบ้านแพรกกลาง

ระดับชั้นอนุบาล 1 ห้อง 1

8002 สำนักงานเขตพื้นที่การศึกษานครศรีธรรมราช

เลขที่	เลขประจำตัว	ชื่อ - นามสกุล	วัน/เดือน/ปี เกิด	วัน/เดือน/ปี ที่ซึ่ง	อายุ (ปี)	น้ำหนัก (kg.)	ส่วนสูง (cm.)	น้ำหนัก เทียบเกณฑ์	ส่วนสูง เทียบเกณฑ์
1	1099	เด็กชายจักรพงษ์ อานนท์	10/01/2005	25/05/2010	5.04	17.50	103.00	ตามเกณฑ์	ค่อนข้างเตี้ย
2	1100	เด็กชายจักรนรินทร์ พรหมขวัญ	07/03/2005	25/05/2010	5.02	17.00	107.00	ตามเกณฑ์	ตามเกณฑ์
3	1102	เด็กชายสฤฎฐวดี อานนท์	18/08/2005	25/05/2010	4.09	17.00	105.00	ตามเกณฑ์	ตามเกณฑ์
4	1103	เด็กชายณัฐศักดิ์ แสงสว่าง	19/08/2005	25/05/2010	4.09	17.00	109.00	ตามเกณฑ์	ตามเกณฑ์
5	1104	เด็กชายเสาร์เอก ไทยแท้	01/09/2005	25/05/2010	4.08	17.00	103.00	ตามเกณฑ์	ตามเกณฑ์
6	1106	เด็กชายปิยวัช ศิริกาญจน์	29/12/2005	25/05/2010	4.05	17.00	102.00	ตามเกณฑ์	ตามเกณฑ์
7	1114	เด็กชายพีภัทร หวานสนิท	22/09/2005	25/05/2010	4.08	18.00	109.00	ตามเกณฑ์	ตามเกณฑ์
8	1123	เด็กชายไททักษ์ อักษรกุล	23/03/2006	25/05/2010	4.02	16.00	99.00	ตามเกณฑ์	ตามเกณฑ์
9	1107	เด็กหญิงธิดารัตน์ ศฤงคาร	09/07/2005	25/05/2010	4.10	13.00	101.00	น้อยกว่า	ตามเกณฑ์
10	1108	เด็กหญิงณัฐนิช สิทธิประการ	25/09/2005	25/05/2010	4.08	18.00	106.00	ตามเกณฑ์	ตามเกณฑ์
11	1109	เด็กหญิงธัญชนก ศรีอักษร	17/10/2005	25/05/2010	4.07	14.50	113.00	ตามเกณฑ์	ค่อนข้างสูง
12	1110	เด็กหญิงจัทมาศ โอภาส	18/05/2005	25/05/2010	5.00	16.00	112.00	ตามเกณฑ์	ตามเกณฑ์
13	1111	เด็กหญิงกนกวรรณ ดิษฐาน	21/05/2005	25/05/2010	5.00	21.00	108.00	ตามเกณฑ์	ตามเกณฑ์
14	1112	เด็กหญิงกมลพร อุปลา	28/05/2005	25/05/2010	5.00	16.00	113.00	ตามเกณฑ์	ตามเกณฑ์
15	1113	เด็กหญิงจิรนนท์ ยิ้มดวง	26/12/2005	25/05/2010	4.05	15.00	100.00	ตามเกณฑ์	ตามเกณฑ์
16	1117	เด็กหญิงโสภีนันท์ เฟิงสกุล	25/11/2005	25/05/2010	4.06	18.00	104.00	ตามเกณฑ์	ตามเกณฑ์
17	1121	เด็กหญิงมินรัภัทร อินทร์แก้ว	14/03/2006	25/05/2010	4.02	14.00	100.00	ตามเกณฑ์	ตามเกณฑ์
18	1122	เด็กหญิงศศิวิมล สังข์พันธ์	14/02/2006	25/05/2010	4.03	14.00	101.00	ตามเกณฑ์	ตามเกณฑ์
					เฉลี่ย	4.33	16.44	105.28	

น้ำหนัก			ส่วนสูง		
ระดับ	จำนวน(คน)	คิดเป็นร้อยละ	ระดับ	จำนวน(คน)	คิดเป็นร้อยละ
น้อยกว่าเกณฑ์	1	5.56	เตี้ย	-	-
ค่อนข้างน้อย	-	-	ค่อนข้างเตี้ย	1	5.56
ตามเกณฑ์	17	94.44	ตามเกณฑ์	16	88.89
ค่อนข้างมาก	-	-	ค่อนข้างสูง	1	5.56
มากเกินไป	-	-	สูง	-	-

จากตารางแสดงให้เห็นว่า นักเรียนระดับชั้นอนุบาล 1 ห้อง 1 ทั้งหมด 18 คน มีน้ำหนักโดยเฉลี่ย 16.44 กิโลกรัม น้ำหนักตามเกณฑ์ 17 คน คิดเป็นร้อยละ 94.44 น้อยกว่าเกณฑ์ 1 คน คิดเป็นร้อยละ 5.56 ค่อนข้างน้อย 0 คน คิดเป็นร้อยละ 0 คน ค่อนข้างมาก 0 คน คิดเป็นร้อยละ 0 คน มากเกินไป 0 คน คิดเป็นร้อยละ 0

ส่วนสูงเฉลี่ย 105.28 เซนติเมตร ส่วนสูงตามเกณฑ์ 16 คน คิดเป็นร้อยละ 88.89 เตี้ย 0 คน คิดเป็นร้อยละ 0 ค่อนข้างเตี้ย 1 คน คิดเป็นร้อยละ 5.56 คน ค่อนข้างสูง 1 คน คิดเป็นร้อยละ 5.56 คน สูง 0 คน คิดเป็นร้อยละ 0



ข้อมูลภาวะโภชนาการ (จำแนกรายห้อง) ปีการศึกษา 2553

80020187 โรงเรียนบ้านแพรกกลาง

ระดับชั้นอนุบาล 2 ห้อง 1

8002 สำนักงานเขตพื้นที่การศึกษานครศรีธรรมราช

เลขที่	เลขประจำตัว	ชื่อ - นามสกุล	วัน/เดือน/ปีเกิด	วัน/เดือน/ปีที่ซึ่ง	อายุ (ปี)	น้ำหนัก (kg.)	ส่วนสูง (cm.)	น้ำหนักเทียบเกณฑ์	ส่วนสูงเทียบเกณฑ์
1	1082	เด็กชายศรัณยู คชฤทธิ์	22/04/2004	25/05/2010	6.01	19.00	114.00	ตามเกณฑ์	ตามเกณฑ์
2	1083	เด็กชายวราพงษ์ มาประกอบ	23/07/2004	25/05/2010	5.10	21.00	118.00	ตามเกณฑ์	ตามเกณฑ์
3	1084	เด็กชายธนวันต์ ศรีน้อย	21/09/2004	25/05/2010	5.08	39.00	126.00	มากเกินไป	สูง
4	1094	เด็กชายภูวเดช สาระพงศ์	26/10/2004	25/05/2010	5.07	30.00	120.00	มากเกินไป	สูง
5	1124	เด็กชายพงศพัทธ์ แสงอรุณ	12/08/2004	25/05/2010	5.09	18.00	111.00	ตามเกณฑ์	ตามเกณฑ์
6	1088	เด็กหญิงสาวิตรี แสงสว่าง	10/04/2004	25/05/2010	6.01	23.00	118.00	ตามเกณฑ์	ตามเกณฑ์
7	1089	เด็กหญิงภัทรานิษฐ์ ชวยไทร	17/08/2004	25/05/2010	5.09	14.50	102.00	น้อยกว่า	เตี้ย
8	1090	เด็กหญิงอรุณา สิทธิประการ	02/09/2004	25/05/2010	5.08	16.00	110.00	ตามเกณฑ์	ตามเกณฑ์
9	1091	เด็กหญิงสชาดา ประพันธ์	03/12/2004	25/05/2010	5.05	17.00	113.00	ตามเกณฑ์	ตามเกณฑ์
10	1096	เด็กหญิงปนัดดา สุวรรณมณี	15/08/2004	25/05/2010	5.09	24.00	116.00	ตามเกณฑ์	ตามเกณฑ์
11	1097	เด็กหญิงสร้อยสุวรรณ สิงห์คา	13/01/2004	25/05/2010	6.04	13.00	107.00	น้อยกว่า	ค่อนข้างเตี้ย
12	1098	เด็กหญิงอัญชลี สุวรรณมณี	11/08/2004	25/05/2010	5.09	18.00	111.00	ตามเกณฑ์	ตามเกณฑ์
13	1119	เด็กหญิงนริกาณ์ต์ จันทร์สว่าง	23/05/2004	25/05/2010	6.00	16.00	111.00	ค่อนข้างน้อย	ตามเกณฑ์
					เฉลี่ย	5.37	20.65	113.62	

น้ำหนัก			ส่วนสูง		
ระดับ	จำนวน(คน)	คิดเป็นร้อยละ	ระดับ	จำนวน(คน)	คิดเป็นร้อยละ
น้อยกว่าเกณฑ์	2	15.38	เตี้ย	1	7.69
ค่อนข้างน้อย	1	7.69	ค่อนข้างเตี้ย	1	7.69
ตามเกณฑ์	8	61.54	ตามเกณฑ์	9	69.23
ค่อนข้างมาก	-	-	ค่อนข้างสูง	-	-
มากเกินไป	2	15.38	สูง	2	15.38

จากตารางแสดงให้เห็นว่า นักเรียนระดับชั้นอนุบาล 2 ห้อง 1 ทั้งหมด 13 คน มีน้ำหนักโดยเฉลี่ย 20.65 กิโลกรัม น้ำหนักตามเกณฑ์ 8 คน คิดเป็นร้อยละ 61.54 น้อยกว่าเกณฑ์ 2 คน คิดเป็นร้อยละ 15.38 ค่อนข้างน้อย 1 คน คิดเป็นร้อยละ 7.69 คน ค่อนข้างมาก 0 คน คิดเป็นร้อยละ 0 คน มากเกินไป 2 คน คิดเป็นร้อยละ 15.38

ส่วนสูงเฉลี่ย 113.62 เซนติเมตร ส่วนสูงตามเกณฑ์ 9 คน คิดเป็นร้อยละ 69.23 เตี้ย 1 คน คิดเป็นร้อยละ 7.69 ค่อนข้างเตี้ย 1 คน คิดเป็นร้อยละ 7.69 คน ค่อนข้างสูง 0 คน คิดเป็นร้อยละ 0 คน สูง 2 คน คิดเป็นร้อยละ 15.38



ข้อมูลภาวะโภชนาการ (จำแนกรายห้อง) ปีการศึกษา 2553

80020187 โรงเรียนบ้านแพรกกลาง

ระดับชั้นประถมศึกษาปีที่ 1 ห้อง 1

8002 สำนักงานเขตพื้นที่การศึกษานครศรีธรรมราช

เลขที่	เลขประจำตัว	ชื่อ - นามสกุล	วัน/เดือน/ปีเกิด	วัน/เดือน/ปี ที่ซึ่ง	อายุ (ปี)	น้ำหนัก (kg.)	ส่วนสูง (cm.)	น้ำหนักเทียบเกณฑ์	ส่วนสูงเทียบเกณฑ์
1	1070	เด็กชายพลเพชร เพชระ	26/01/2003	25/05/2010	7.04	21.00	121.00	ตามเกณฑ์	ตามเกณฑ์
2	1071	เด็กชายธีรภัทร ศฤงคาร	12/08/2003	25/05/2010	6.09	16.00	110.00	น้อยกว่า	ค่อนข้างเตี้ย
3	1081	เด็กชายวัชรพล อานนท์	25/03/2004	25/05/2010	6.02	19.00	113.00	ตามเกณฑ์	ตามเกณฑ์
4	1017	เด็กหญิงสุภาวดี คำสงฆ์	26/04/1998	25/05/2010	12.01	54.00	145.00	ค่อนข้างมาก	ตามเกณฑ์
5	1074	เด็กหญิงปิยวรรณ สาระพงศ์	29/07/2003	25/05/2010	6.10	19.50	119.00	ตามเกณฑ์	ตามเกณฑ์
6	1075	เด็กหญิงศศิประภา โนนทวยะ	12/09/2003	25/05/2010	6.08	20.00	118.00	ตามเกณฑ์	ตามเกณฑ์
7	1118	เด็กหญิงพรรณภา วิชัย	14/03/2003	25/05/2010	7.02	17.00	118.00	ค่อนข้างน้อย	ตามเกณฑ์
					เฉลี่ย	5.32	22.12	85.31	

น้ำหนัก			ส่วนสูง		
ระดับ	จำนวน(คน)	คิดเป็นร้อยละ	ระดับ	จำนวน(คน)	คิดเป็นร้อยละ
น้อยกว่าเกณฑ์	1	14.29	เตี้ย	-	-
ค่อนข้างน้อย	1	14.29	ค่อนข้างเตี้ย	1	14.29
ตามเกณฑ์	4	57.14	ตามเกณฑ์	6	85.71
ค่อนข้างมาก	1	14.29	ค่อนข้างสูง	-	-
มากเกินไปเกณฑ์	-	-	สูง	-	-

จากตารางแสดงให้เห็นว่า นักเรียนระดับชั้นประถมศึกษาปีที่ 1 ห้อง 1 ทั้งหมด 7 คน มีน้ำหนักโดยเฉลี่ย 22.12 กิโลกรัม น้ำหนักตามเกณฑ์ 4 คน คิดเป็นร้อยละ 57.14 น้อยกว่าเกณฑ์ 1 คน คิดเป็นร้อยละ 14.29 ค่อนข้างน้อย 1 คน คิดเป็นร้อยละ 14.29 คน ค่อนข้างมาก 1 คน คิดเป็นร้อยละ 14.29 คน มากเกินเกณฑ์ 0 คน คิดเป็นร้อยละ 0

ส่วนสูงเฉลี่ย 85.31 เซนติเมตร ส่วนสูงตามเกณฑ์ 6 คน คิดเป็นร้อยละ 85.71 เตี้ย 0 คน คิดเป็นร้อยละ 0 ค่อนข้างเตี้ย 1 คน คิดเป็นร้อยละ 14.29 คน ค่อนข้างสูง 0 คน คิดเป็นร้อยละ 0 คน สูง 0 คน คิดเป็นร้อยละ 0



ข้อมูลภาวะโภชนาการ (จำแนกรายห้อง) ปีการศึกษา 2553

80020187 โรงเรียนบ้านแพรกกลาง

ระดับชั้นประถมศึกษาปีที่ 2 ห้อง 1

8002 สำนักงานเขตพื้นที่การศึกษานครศรีธรรมราช

เลขที่	เลขประจำตัว	ชื่อ - นามสกุล	วัน/เดือน/ปีเกิด	วัน/เดือน/ปีที่ซึ่ง	อายุ (ปี)	น้ำหนัก (kg.)	ส่วนสูง (cm.)	น้ำหนักเทียบเกณฑ์	ส่วนสูงเทียบเกณฑ์
1	1061	เด็กชายกิตติศักดิ์ อปฐาก	08/04/2002	25/05/2010	8.01	34.00	124.00	ค่อนข้างมาก	ตามเกณฑ์
2	1062	เด็กชายเกียรติศักดิ์ สิงห์คา	27/05/2002	25/05/2010	8.00	20.50	123.00	ตามเกณฑ์	ตามเกณฑ์
3	1069	เด็กชายวราวุฒิ สุศุภร์	12/01/2003	25/05/2010	7.04	23.00	126.00	ตามเกณฑ์	ตามเกณฑ์
4	1072	เด็กชายชวิน อานนท์	15/12/2002	25/05/2010	7.05	16.00	110.00	น้อยกว่า	เตี้ย
5	1073	เด็กหญิงอาภาพร พลพา	09/02/2003	25/05/2010	7.03	21.00	119.00	ตามเกณฑ์	ตามเกณฑ์

เฉลี่ย	7.43	22.90	120.40
--------	------	-------	--------

น้ำหนัก			ส่วนสูง		
ระดับ	จำนวน(คน)	คิดเป็นร้อยละ	ระดับ	จำนวน(คน)	คิดเป็นร้อยละ
น้อยกว่าเกณฑ์	1	20.00	เตี้ย	1	20.00
ค่อนข้างน้อย	-	-	ค่อนข้างเตี้ย	-	-
ตามเกณฑ์	3	60.00	ตามเกณฑ์	4	80.00
ค่อนข้างมาก	1	20.00	ค่อนข้างสูง	-	-
มากเกินไป	-	-	สูง	-	-

จากตารางแสดงให้เห็นว่า นักเรียนระดับชั้นประถมศึกษาปีที่ 2 ห้อง 1 ทั้งหมด 5 คน มีน้ำหนักโดยเฉลี่ย 22.9 กิโลกรัม น้ำหนักตามเกณฑ์ 3 คน คิดเป็นร้อยละ 60 น้อยกว่าเกณฑ์ 1 คน คิดเป็นร้อยละ 20 ค่อนข้างน้อย 0 คน คิดเป็นร้อยละ 0 คน ค่อนข้างมาก 1 คน คิดเป็นร้อยละ 20 คน มากเกินไป 0 คน คิดเป็นร้อยละ 0

ส่วนสูงเฉลี่ย 120.4 เซนติเมตร ส่วนสูงตามเกณฑ์ 4 คน คิดเป็นร้อยละ 80 เตี้ย 1 คน คิดเป็นร้อยละ 20 ค่อนข้างเตี้ย 0 คน คิดเป็นร้อยละ 0 คน ค่อนข้างสูง 0 คน คิดเป็นร้อยละ 0 คน สูง 0 คน คิดเป็นร้อยละ 0



ข้อมูลภาวะโภชนาการ (จำแนกรายห้อง) ปีการศึกษา 2553

80020187 โรงเรียนบ้านแพรกกลาง

ระดับชั้นประถมศึกษาปีที่ 3 ห้อง 1

8002 สำนักงานเขตพื้นที่การศึกษานครศรีธรรมราช

เลขที่	เลขประจำตัว	ชื่อ - นามสกุล	วัน/เดือน/ปีเกิด	วัน/เดือน/ปีที่ซึ่ง	อายุ (ปี)	น้ำหนัก (kg.)	ส่วนสูง (cm.)	น้ำหนักเทียบเกณฑ์	ส่วนสูงเทียบเกณฑ์
1	1055	เด็กชายรัชชัย เฟิงสกุล	14/01/2001	25/05/2010	9.04	20.00	117.50	น้อยกว่า	เตี้ย
2	1056	เด็กชายธีรยุทธ โอภาศ	27/06/2001	25/05/2010	8.11	24.00	128.00	ตามเกณฑ์	ตามเกณฑ์
3	1060	เด็กชายชัยวัฒน์ ชื่นชม	06/11/2001	25/05/2010	8.06	22.00	126.00	ตามเกณฑ์	ตามเกณฑ์
4	1079	เด็กชายอชิตพล จันทรสว่าง	21/10/2001	25/05/2010	8.07	21.00	118.00	ตามเกณฑ์	ค่อนข้างเตี้ย
5	1057	เด็กหญิงเพ็ญภา บัวแก้ว	04/07/2001	25/05/2010	8.10	19.00	122.00	น้อยกว่า	ตามเกณฑ์

เฉลี่ย	8.28	21.20	122.30
--------	------	-------	--------

น้ำหนัก			ส่วนสูง		
ระดับ	จำนวน(คน)	คิดเป็นร้อยละ	ระดับ	จำนวน(คน)	คิดเป็นร้อยละ
น้อยกว่าเกณฑ์	2	40.00	เตี้ย	1	20.00
ค่อนข้างน้อย	-	-	ค่อนข้างเตี้ย	1	20.00
ตามเกณฑ์	3	60.00	ตามเกณฑ์	3	60.00
ค่อนข้างมาก	-	-	ค่อนข้างสูง	-	-
มากเกินไป	-	-	สูง	-	-

จากตารางแสดงให้เห็นว่า นักเรียนระดับชั้นประถมศึกษาปีที่ 3 ห้อง 1 ทั้งหมด 5 คน มีน้ำหนักโดยเฉลี่ย 21.2 กิโลกรัม น้ำหนักตามเกณฑ์ 3 คน คิดเป็นร้อยละ 60 น้อยกว่าเกณฑ์ 2 คน คิดเป็นร้อยละ 40 ค่อนข้างน้อย 0 คน คิดเป็นร้อยละ 0 คน ค่อนข้างมาก 0 คน คิดเป็นร้อยละ 0 คน มากเกินไป 0 คน คิดเป็นร้อยละ 0

ส่วนสูงเฉลี่ย 122.3 เซนติเมตร ส่วนสูงตามเกณฑ์ 3 คน คิดเป็นร้อยละ 60 เตี้ย 1 คน คิดเป็นร้อยละ 20 ค่อนข้างเตี้ย 1 คน คิดเป็นร้อยละ 20 คน ค่อนข้างสูง 0 คน คิดเป็นร้อยละ 0 คน สูง 0 คน คิดเป็นร้อยละ 0



ข้อมูลภาวะโภชนาการ (จำแนกรายห้อง) ปีการศึกษา 2553

80020187 โรงเรียนบ้านแพรกกลาง

ระดับชั้นประถมศึกษาปีที่ 4 ห้อง 1

8002 สำนักงานเขตพื้นที่การศึกษานครศรีธรรมราช

เลขที่	เลขประจำตัว	ชื่อ - นามสกุล	วัน/เดือน/ปีเกิด	วัน/เดือน/ปี ที่ซึ่ง	อายุ (ปี)	น้ำหนัก (kg.)	ส่วนสูง (cm.)	น้ำหนักเทียบเกณฑ์	ส่วนสูงเทียบเกณฑ์
1	1002	เด็กชายสวัชรชัย ปรีชา	31/07/1999	25/05/2010	10.10	31.00	140.00	ตามเกณฑ์	ตามเกณฑ์
2	1032	เด็กชายสถาพร ช่วยรอด	20/05/2000	25/05/2010	10.00	21.00	132.00	น้อยกว่า	ตามเกณฑ์
3	1033	เด็กชายธนากร เพชระ	09/12/2000	25/05/2010	9.05	45.00	137.00	มากเกินไป	ตามเกณฑ์
4	1034	เด็กชายชาญชัย ชื่นชม	27/03/2000	25/05/2010	10.02	32.00	142.00	ตามเกณฑ์	ตามเกณฑ์
5	1037	เด็กชายอัคราฐ แก้วกล้า	19/04/2000	25/05/2010	10.01	48.00	143.00	มากเกินไป	ตามเกณฑ์
6	1092	เด็กชายเจตน์สรินทร์ สุขแก้ว	20/05/2000	25/05/2010	10.00	36.00	130.00	ตามเกณฑ์	ตามเกณฑ์
7	1022	เด็กหญิงอริษพร สุศุกร์	12/12/2000	25/05/2010	9.05	22.00	129.00	ตามเกณฑ์	ตามเกณฑ์
8	1023	เด็กหญิงหฤทัย ศฤงคาร	31/08/2000	25/05/2010	9.09	25.00	134.00	ตามเกณฑ์	ตามเกณฑ์
9	1024	เด็กหญิงอรารวม จันทร์ศรี	03/12/2000	25/05/2010	9.05	27.00	133.50	ตามเกณฑ์	ตามเกณฑ์
10	1025	เด็กหญิงศศิธร ศรีสวัสดิ์	14/07/2000	25/05/2010	9.10	50.00	135.00	มากเกินไป	ตามเกณฑ์
11	1026	เด็กหญิงยวลักษณ์ มงคล	31/12/2000	25/05/2010	9.05	20.00	124.00	ค่อนข้างน้อย	ตามเกณฑ์
12	1027	เด็กหญิงอุไรวรรณ คชฤทธิ์	13/04/2000	25/05/2010	10.01	27.00	131.00	ตามเกณฑ์	ตามเกณฑ์
13	1029	เด็กหญิงนฤมล คำสงฆ์	08/06/2000	25/05/2010	9.11	27.00	137.00	ตามเกณฑ์	ตามเกณฑ์
14	1030	เด็กหญิงดารารัตน์ นุ่นทิพย์	03/10/2000	25/05/2010	9.07	25.00	127.00	ตามเกณฑ์	ตามเกณฑ์
15	1039	เด็กหญิงนารีรัตน์ จะรา	07/04/2001	25/05/2010	9.01	22.00	120.00	ตามเกณฑ์	ค่อนข้างเตี้ย
16	1040	เด็กหญิงศศิธร สมหวัง	17/03/2001	25/05/2010	9.02	26.00	130.50	ตามเกณฑ์	ตามเกณฑ์

เฉลี่ย	9.42	30.25	132.81
--------	------	-------	--------

น้ำหนัก			ส่วนสูง		
ระดับ	จำนวน(คน)	คิดเป็นร้อยละ	ระดับ	จำนวน(คน)	คิดเป็นร้อยละ
น้อยกว่าเกณฑ์	1	6.25	เตี้ย	-	-
ค่อนข้างน้อย	1	6.25	ค่อนข้างเตี้ย	1	6.25
ตามเกณฑ์	11	68.75	ตามเกณฑ์	15	93.75
ค่อนข้างมาก	-	-	ค่อนข้างสูง	-	-
มากเกินไป	3	18.75	สูง	-	-

จากตารางแสดงให้เห็นว่า นักเรียนระดับชั้นประถมศึกษาปีที่ 4 ห้อง 1 ทั้งหมด 16 คน มีน้ำหนักโดยเฉลี่ย 30.25 กิโลกรัม น้ำหนักตามเกณฑ์ 11 คน คิดเป็นร้อยละ 68.75 น้อยกว่าเกณฑ์ 1 คน คิดเป็นร้อยละ 6.25 ค่อนข้างน้อย 1 คน คิดเป็นร้อยละ 6.25 คน ค่อนข้างมาก 0 คน คิดเป็นร้อยละ 0 คน มากเกินเกณฑ์ 3 คน คิดเป็นร้อยละ 18.75

ส่วนสูงเฉลี่ย 132.81 เซนติเมตร ส่วนสูงตามเกณฑ์ 15 คน คิดเป็นร้อยละ 93.75 เตี้ย 0 คน คิดเป็นร้อยละ 0 ค่อนข้างเตี้ย 1 คน คิดเป็นร้อยละ 6.25 คน ค่อนข้างสูง 0 คน คิดเป็นร้อยละ 0 คน สูง 0 คน คิดเป็นร้อยละ 0



ข้อมูลภาวะโภชนาการ (จำแนกรายห้อง) ปีการศึกษา 2553

80020187 โรงเรียนบ้านแพรกกลาง

ระดับชั้นประถมศึกษาปีที่ 5 ห้อง 1

8002 สำนักงานเขตพื้นที่การศึกษานครศรีธรรมราช

เลขที่	เลข ประจำตัว	ชื่อ - นามสกุล	วัน/เดือน/ปี เกิด	วัน/เดือน/ปี ที่ซึ่ง	อายุ (ปี)	น้ำหนัก (kg.)	ส่วนสูง (cm.)	น้ำหนัก เทียบเกณฑ์	ส่วนสูง เทียบเกณฑ์
1	895	เด็กชายเอกนรินทร์ ปรีชา	24/08/1995	25/05/2010	14.09	60.00	160.00	ตามเกณฑ์	ตามเกณฑ์
2	1001	เด็กชายประเสริฐ ศรีอักษร	25/04/1999	25/05/2010	11.01	27.00	129.00	ตามเกณฑ์	ค่อนข้างเตี้ย
3	1044	เด็กชายศุภชัย น้อมเพชร	11/02/2000	25/05/2010	10.03	40.00	139.00	ตามเกณฑ์	ตามเกณฑ์
4	1046	เด็กชายวิยะณัฐ เพชระ	24/12/1999	25/05/2010	10.05	40.00	144.50	ตามเกณฑ์	ตามเกณฑ์
5	1051	เด็กชายบวรนนท์ อุปลา	10/02/1999	25/05/2010	11.03	29.00	140.00	ตามเกณฑ์	ตามเกณฑ์
6	1052	เด็กชายรัชชชัย สิงห์คา	18/09/1999	25/05/2010	10.08	30.50	133.00	ตามเกณฑ์	ตามเกณฑ์
7	1006	เด็กหญิงชฎาพร ฝอยทอง	10/09/1999	25/05/2010	10.08	27.00	138.00	ตามเกณฑ์	ตามเกณฑ์
8	1008	เด็กหญิงกนกวรรณ เฟ็งสกุล	06/09/1999	25/05/2010	10.08	27.50	135.00	ตามเกณฑ์	ตามเกณฑ์
9	1010	เด็กหญิงสวาริตร์ สุวสุกร์	11/10/1999	25/05/2010	10.07	30.00	145.00	ตามเกณฑ์	ตามเกณฑ์
10	1012	เด็กหญิงบุศยา บัวแก้ว	29/10/1999	25/05/2010	10.07	20.00	130.00	น้อยกว่า	ค่อนข้างเตี้ย
11	1045	เด็กหญิงยลดา อักษรกุล	30/04/2000	25/05/2010	10.01	25.00	133.00	ตามเกณฑ์	ตามเกณฑ์
12	1054	เด็กหญิงสุดารัตน์ เกตุแก้ว	05/06/1999	25/05/2010	10.11	33.00	136.00	ตามเกณฑ์	ตามเกณฑ์

เฉลี่ย	10.56	32.42	138.54
--------	-------	-------	--------

น้ำหนัก			ส่วนสูง		
ระดับ	จำนวน(คน)	คิดเป็นร้อยละ	ระดับ	จำนวน(คน)	คิดเป็นร้อยละ
น้อยกว่าเกณฑ์	1	8.33	เตี้ย	-	-
ค่อนข้างน้อย	-	-	ค่อนข้างเตี้ย	2	16.67
ตามเกณฑ์	11	91.67	ตามเกณฑ์	10	83.33
ค่อนข้างมาก	-	-	ค่อนข้างสูง	-	-
มากเกินไป	-	-	สูง	-	-

จากตารางแสดงให้เห็นว่า นักเรียนระดับชั้นประถมศึกษาปีที่ 5 ห้อง 1 ทั้งหมด 12 คน มีน้ำหนักโดยเฉลี่ย 32.42 กิโลกรัม น้ำหนักตามเกณฑ์ 11 คน คิดเป็นร้อยละ 91.67 น้อยกว่าเกณฑ์ 1 คน คิดเป็นร้อยละ 8.33 ค่อนข้างน้อย 0 คน คิดเป็นร้อยละ 0 คน ค่อนข้างมาก 0 คน คิดเป็นร้อยละ 0 คน มากเกินไป 0 คน คิดเป็นร้อยละ 0

ส่วนสูงเฉลี่ย 138.54 เซนติเมตร ส่วนสูงตามเกณฑ์ 10 คน คิดเป็นร้อยละ 83.33 เตี้ย 0 คน คิดเป็นร้อยละ 0 ค่อนข้างเตี้ย 2 คน คิดเป็นร้อยละ 16.67 คน ค่อนข้างสูง 0 คน คิดเป็นร้อยละ 0 คน สูง 0 คน คิดเป็นร้อยละ 0



ข้อมูลภาวะโภชนาการ (จำแนกรายห้อง) ปีการศึกษา 2553

80020187 โรงเรียนบ้านแพรกกลาง

ระดับชั้นประถมศึกษาปีที่ 6 ห้อง 1

8002 สำนักงานเขตพื้นที่การศึกษานครศรีธรรมราช

เลขที่	เลขประจำตัว	ชื่อ - นามสกุล	วัน/เดือน/ปีเกิด	วัน/เดือน/ปี ที่ซึ่ง	อายุ (ปี)	น้ำหนัก (kg.)	ส่วนสูง (cm.)	น้ำหนักเทียบเกณฑ์	ส่วนสูงเทียบเกณฑ์
1	957	เด็กชายธนกัน ชูนาถ	14/02/1998	25/05/2010	12.03	60.00	145.00	มากเกินไป	ตามเกณฑ์
2	958	เด็กชายธันยากร ศรีมณี	15/11/1998	25/05/2010	11.06	35.00	139.00	ตามเกณฑ์	ตามเกณฑ์
3	959	เด็กชายทัศนัย พลพา	17/08/1998	25/05/2010	11.09	45.00	146.00	ตามเกณฑ์	ตามเกณฑ์
4	960	เด็กชายศตวรรษ เพชระ	13/03/1998	25/05/2010	12.02	44.00	145.00	ตามเกณฑ์	ตามเกณฑ์
5	961	เด็กชายเกียรติศักดิ์ มงคล	23/11/1998	25/05/2010	11.06	25.00	134.00	ค่อนข้างน้อย	ตามเกณฑ์
6	962	เด็กชายการุญย์ มีสุข	02/10/1998	25/05/2010	11.07	35.00	133.00	ตามเกณฑ์	ค่อนข้างเตี้ย
7	963	เด็กชายธีรพงศ์ คชฤทธิ์	04/11/1998	25/05/2010	11.06	32.00	137.00	ตามเกณฑ์	ตามเกณฑ์
8	964	เด็กชายธีรยุทธ ปรีชา	24/11/1998	25/05/2010	11.06	45.00	144.00	ตามเกณฑ์	ตามเกณฑ์
9	965	เด็กชายอัษฎาฐ รัชชายศ	12/05/1998	25/05/2010	12.00	35.00	144.00	ตามเกณฑ์	ตามเกณฑ์
10	968	เด็กชายชาญณรงค์ จันทร์ศรี	30/06/1998	25/05/2010	11.11	40.00	134.00	ตามเกณฑ์	ค่อนข้างเตี้ย
11	997	เด็กชายสวพล สุดใจ	22/10/1998	25/05/2010	11.07	32.00	137.00	ตามเกณฑ์	ตามเกณฑ์
12	1048	เด็กชายอนุวัฒน์ พวงมาลา	02/08/1998	25/05/2010	11.09	36.00	146.00	ตามเกณฑ์	ตามเกณฑ์
13	970	เด็กหญิงธิดารัตน์ พรหมดนตรี	04/04/1998	25/05/2010	12.01	35.00	155.00	ตามเกณฑ์	ตามเกณฑ์
14	971	เด็กหญิงยุวลักษณ์ สมหวัง	25/03/1998	25/05/2010	12.02	75.00	156.00	มากเกินไป	ตามเกณฑ์
15	972	เด็กหญิงมณีรัตน์ จันทร์เรือง	22/07/1998	25/05/2010	11.10	36.00	150.00	ตามเกณฑ์	ตามเกณฑ์
16	974	เด็กหญิงกนกพร สังข์ทองด้วง	02/11/1998	25/05/2010	11.06	36.00	148.00	ตามเกณฑ์	ตามเกณฑ์
17	975	เด็กหญิงสุภาภรณ์ พรหมทอง	04/02/1998	25/05/2010	12.03	54.00	145.00	ค่อนข้างมาก	ตามเกณฑ์
18	978	เด็กหญิงศิริลักษณ์ สุขแก้ว	26/04/1998	25/05/2010	12.01	46.00	145.00	ตามเกณฑ์	ตามเกณฑ์
19	998	เด็กหญิงสาลิณี สุดใจ	15/12/1998	25/05/2010	11.05	55.00	156.00	มากเกินไป	ค่อนข้างสูง

เฉลี่ย	11.42	42.16	144.16
--------	-------	-------	--------

น้ำหนัก			ส่วนสูง		
ระดับ	จำนวน(คน)	คิดเป็นร้อยละ	ระดับ	จำนวน(คน)	คิดเป็นร้อยละ
น้อยกว่าเกณฑ์	-	-	เตี้ย	-	-
ค่อนข้างน้อย	1	5.26	ค่อนข้างเตี้ย	2	10.53
ตามเกณฑ์	14	73.68	ตามเกณฑ์	16	84.21
ค่อนข้างมาก	1	5.26	ค่อนข้างสูง	1	5.26
มากเกินไป	3	15.79	สูง	-	-

จากตารางแสดงให้เห็นว่า นักเรียนระดับชั้นประถมศึกษาปีที่ 6 ห้อง 1 ทั้งหมด 19 คน มีน้ำหนักโดยเฉลี่ย 42.16 กิโลกรัม น้ำหนักตามเกณฑ์ 14 คน คิดเป็นร้อยละ 73.68 น้อยกว่าเกณฑ์ 0 คน คิดเป็นร้อยละ 0 ค่อนข้างน้อย 1 คน คิดเป็นร้อยละ 5.26 คน ค่อนข้างมาก 1 คน คิดเป็นร้อยละ 5.26 คน มากเกินไป 3 คน คิดเป็นร้อยละ 15.79

ส่วนสูงเฉลี่ย 144.16 เซนติเมตร ส่วนสูงตามเกณฑ์ 16 คน คิดเป็นร้อยละ 84.21 เตี้ย 0 คน คิดเป็นร้อยละ 0 ค่อนข้างเตี้ย 2 คน คิดเป็นร้อยละ 10.53 คน ค่อนข้างสูง 1 คน คิดเป็นร้อยละ 5.26 คน สูง 0 คน คิดเป็นร้อยละ 0



ข้อมูลภาวะโภชนาการ (จำแนกรายห้อง) ปีการศึกษา 2553

80020187 โรงเรียนบ้านแพรกกลาง

ระดับชั้นมัธยมศึกษาปีที่ 1 ห้อง 1

8002 สำนักงานเขตพื้นที่การศึกษานครศรีธรรมราช

เลขที่	เลขประจำตัว	ชื่อ - นามสกุล	วัน/เดือน/ปีเกิด	วัน/เดือน/ปีที่ซึ่ง	อายุ (ปี)	น้ำหนัก (kg.)	ส่วนสูง (cm.)	น้ำหนักเทียบเกณฑ์	ส่วนสูงเทียบเกณฑ์
1	892	เด็กชายอภิวัฒน์ ทวีผล	21/08/1994	25/05/2010	15.09	60.00	160.00	ตามเกณฑ์	ตามเกณฑ์
2	924	เด็กชายณัฐพล สุวรรณมณี	21/09/1997	25/05/2010	12.08	75.00	158.00	มากเกินไป	ตามเกณฑ์
3	925	เด็กชายวัชรินทร์ เฟื่องสกุล	15/03/1997	25/05/2010	13.02	31.00	137.00	ค่อนข้างน้อย	เตี้ย
4	926	เด็กชายณรงค์ศักดิ์ ใหม่ขาว	18/10/1997	25/05/2010	12.07	31.00	138.00	ตามเกณฑ์	ค่อนข้างเตี้ย
5	947	เด็กชายสันติสุข เฟื่องสกุล	16/11/1996	25/05/2010	13.06	45.00	145.00	ตามเกณฑ์	ตามเกณฑ์
6	952	เด็กชายสุรศักดิ์ อุปสุาก	06/02/1997	25/05/2010	13.03	42.00	149.00	ตามเกณฑ์	ตามเกณฑ์
7	953	เด็กชายสิทธิพงษ์ เฟื่องสกุล	26/11/1997	25/05/2010	12.06	48.00	164.00	ตามเกณฑ์	สูง
8	1013	เด็กชายธีรศักดิ์ สาระพงศ์	24/04/1997	25/05/2010	13.01	53.00	160.00	ตามเกณฑ์	ตามเกณฑ์
9	1014	เด็กชายกฤษณพงศ์ จังอินทร์	10/10/1997	25/05/2010	12.07	59.00	162.00	มากเกินไป	สูง
10	1049	เด็กชายฤทธิรงค์ ทองรักษ์	04/10/1997	25/05/2010	12.07	88.00	167.00	มากเกินไป	สูง
11	932	เด็กหญิงยวดี รัตนวิจิตร	19/01/1997	25/05/2010	13.04	53.00	160.00	ตามเกณฑ์	ตามเกณฑ์
12	933	เด็กหญิงอติติมา พรหมดนตรี	09/03/1997	25/05/2010	13.02	55.00	156.00	ค่อนข้างมาก	ตามเกณฑ์
13	934	เด็กหญิงเจตนา ศรีมณี	10/01/1997	25/05/2010	13.04	42.00	148.00	ตามเกณฑ์	ตามเกณฑ์
14	955	เด็กหญิงรณภา เฟื่องสกุล	22/07/1997	25/05/2010	12.10	34.00	139.00	ตามเกณฑ์	เตี้ย
15	956	เด็กหญิงเมธิษา ปรีชา	11/04/1997	25/05/2010	13.01	65.00	157.00	มากเกินไป	ตามเกณฑ์
16	1115	เด็กหญิงพิมพ์การณั ยางงาม	28/06/1997	25/05/2010	12.11	42.00	158.00	ตามเกณฑ์	ตามเกณฑ์
17	1116	เด็กหญิงมณฑนา ผินโผน	20/03/1997	25/05/2010	13.02	35.00	149.00	ตามเกณฑ์	ตามเกณฑ์

เฉลี่ย	12.76	50.47	153.35
--------	-------	-------	--------

น้ำหนัก			ส่วนสูง		
ระดับ	จำนวน(คน)	คิดเป็นร้อยละ	ระดับ	จำนวน(คน)	คิดเป็นร้อยละ
น้อยกว่าเกณฑ์	-	-	เตี้ย	2	11.76
ค่อนข้างน้อย	1	5.88	ค่อนข้างเตี้ย	1	5.88
ตามเกณฑ์	11	64.71	ตามเกณฑ์	11	64.71
ค่อนข้างมาก	1	5.88	ค่อนข้างสูง	-	-
มากเกินไป	4	23.53	สูง	3	17.65

จากตารางแสดงให้เห็นว่า นักเรียนระดับชั้นมัธยมศึกษาปีที่ 1 ห้อง 1 ทั้งหมด 17 คน มีน้ำหนักโดยเฉลี่ย 50.47 กิโลกรัม น้ำหนักตามเกณฑ์ 11 คน คิดเป็นร้อยละ 64.71 น้อยกว่าเกณฑ์ 0 คน คิดเป็นร้อยละ 0 ค่อนข้างน้อย 1 คน คิดเป็นร้อยละ 5.88 คน ค่อนข้างมาก 1 คน คิดเป็นร้อยละ 5.88 คน มากเกินไป 4 คน คิดเป็นร้อยละ 23.53

ส่วนสูงเฉลี่ย 153.35 เซนติเมตร ส่วนสูงตามเกณฑ์ 11 คน คิดเป็นร้อยละ 64.71 เตี้ย 2 คน คิดเป็นร้อยละ 11.76 ค่อนข้างเตี้ย 1 คน คิดเป็นร้อยละ 5.88 คน ค่อนข้างสูง 0 คน คิดเป็นร้อยละ 0 คน สูง 3 คน คิดเป็นร้อยละ 17.65



ข้อมูลภาวะโภชนาการ (จำแนกรายห้อง) ปีการศึกษา 2553

80020187 โรงเรียนบ้านแพรกกลาง

ระดับชั้นมัธยมศึกษาปีที่ 2 ห้อง 1

8002 สำนักงานเขตพื้นที่การศึกษานครศรีธรรมราช

เลขที่	เลขประจำตัว	ชื่อ - นามสกุล	วัน/เดือน/ปีเกิด	วัน/เดือน/ปี ที่ซึ่ง	อายุ (ปี)	น้ำหนัก (kg.)	ส่วนสูง (cm.)	น้ำหนักเทียบเกณฑ์	ส่วนสูงเทียบเกณฑ์
1	867	เด็กชายชาญชัย ตฤงคาร	30/08/1995	25/05/2010	14.09	50.00	161.00	ตามเกณฑ์	ตามเกณฑ์
2	896	เด็กชายเอกรินทร์ จันทร์ธนู	12/08/1995	25/05/2010	14.09	60.00	160.00	ตามเกณฑ์	ตามเกณฑ์
3	900	เด็กชายยุรนันท์ ตฤงคาร	07/11/1996	25/05/2010	13.06	50.00	161.00	ตามเกณฑ์	ตามเกณฑ์
4	916	เด็กชายณัฐภากร ช่วยพิทักษ์	13/12/1996	25/05/2010	13.05	50.00	159.00	ตามเกณฑ์	ตามเกณฑ์
5	948	เด็กชายเจษฎา บัวกรวด	27/02/1996	25/05/2010	14.03	94.00	170.00	มากเกินไป	ตามเกณฑ์
6	851	เด็กหญิงนราทิพย์ เชื้อกุลชาติ	10/04/1994	25/05/2010	16.01	56.00	160.00	ตามเกณฑ์	ตามเกณฑ์
7	901	เด็กหญิงประทุมพร สุขราช	13/06/1996	25/05/2010	13.11	50.00	161.00	ตามเกณฑ์	ตามเกณฑ์
8	904	เด็กหญิงสิริพร รัตนวิจิตร	10/08/1996	25/05/2010	13.09	58.00	161.00	ค่อนข้างมาก	ตามเกณฑ์
9	1065	เด็กหญิงสุภารัตน์ สมเคราะห์	01/10/1996	25/05/2010	13.07	40.00	146.00	ตามเกณฑ์	ตามเกณฑ์

เฉลี่ย	13.73	56.44	159.89
--------	-------	-------	--------

น้ำหนัก			ส่วนสูง		
ระดับ	จำนวน(คน)	คิดเป็นร้อยละ	ระดับ	จำนวน(คน)	คิดเป็นร้อยละ
น้อยกว่าเกณฑ์	-	-	เตี้ย	-	-
ค่อนข้างน้อย	-	-	ค่อนข้างเตี้ย	-	-
ตามเกณฑ์	7	77.78	ตามเกณฑ์	9	100.00
ค่อนข้างมาก	1	11.11	ค่อนข้างสูง	-	-
มากเกินไป	1	11.11	สูง	-	-

จากตารางแสดงให้เห็นว่า นักเรียนระดับชั้นมัธยมศึกษาปีที่ 2 ห้อง 1 ทั้งหมด 9 คน มีน้ำหนักโดยเฉลี่ย 56.44 กิโลกรัม น้ำหนักตามเกณฑ์ 7 คน คิดเป็นร้อยละ 77.78 น้อยกว่าเกณฑ์ 0 คน คิดเป็นร้อยละ 0 ค่อนข้างน้อย 0 คน คิดเป็นร้อยละ 0 คน ค่อนข้างมาก 1 คน คิดเป็นร้อยละ 11.11 คน มากเกินไป 1 คน คิดเป็นร้อยละ 11.11

ส่วนสูงเฉลี่ย 159.89 เซนติเมตร ส่วนสูงตามเกณฑ์ 9 คน คิดเป็นร้อยละ 100 เตี้ย 0 คน คิดเป็นร้อยละ 0 ค่อนข้างเตี้ย 0 คน คิดเป็นร้อยละ 0 คน ค่อนข้างสูง 0 คน คิดเป็นร้อยละ 0 คน สูง 0 คน คิดเป็นร้อยละ 0



ข้อมูลภาวะโภชนาการ (จำแนกรายห้อง) ปีการศึกษา 2553

80020187 โรงเรียนบ้านแพรกกลาง

ระดับชั้นมัธยมศึกษาปีที่ 3 ห้อง 1

8002 สำนักงานเขตพื้นที่การศึกษานครศรีธรรมราช

เลขที่	เลขประจำตัว	ชื่อ - นามสกุล	วัน/เดือน/ปีเกิด	วัน/เดือน/ปีที่ซึ่ง	อายุ (ปี)	น้ำหนัก (kg.)	ส่วนสูง (cm.)	น้ำหนักเทียบเกณฑ์	ส่วนสูงเทียบเกณฑ์
1	865	เด็กชายบุญฤทธิ์ สมหวัง	09/11/1995	25/05/2010	14.06	65.00	160.00	มากเกินไป	ตามเกณฑ์
2	870	เด็กชายวรรณชาติ แสงสว่าง	23/07/1995	25/05/2010	14.10	46.00	168.00	ตามเกณฑ์	ตามเกณฑ์
3	871	เด็กชายพุทธพงศ์ หนัดภักดี	15/02/1995	25/05/2010	15.03	59.00	170.00	ตามเกณฑ์	ตามเกณฑ์
4	873	เด็กชายจำเริญ แสงสว่าง	20/02/1995	25/05/2010	15.03	47.00	172.00	ตามเกณฑ์	ตามเกณฑ์
5	876	เด็กชายปิยะพงษ์ สุขแก้ว	23/10/1995	25/05/2010	14.07	46.00	147.00	ตามเกณฑ์	ค่อนข้างเตี้ย
6	985	เด็กชายรัชชชัย คำสงฆ์	19/12/1995	25/05/2010	14.05	47.00	159.00	ตามเกณฑ์	ตามเกณฑ์
7	875	เด็กหญิงปาริณา มีสุข	22/06/1995	25/05/2010	14.11	45.00	142.00	ตามเกณฑ์	เตี้ย
8	1120	เด็กหญิงศิริรัตน์ สิ้นสังธรรม	23/12/1995	25/05/2010	14.05	44.00	157.00	ตามเกณฑ์	ตามเกณฑ์

เฉลี่ย	14.31	49.88	159.38
--------	-------	-------	--------

น้ำหนัก			ส่วนสูง		
ระดับ	จำนวน(คน)	คิดเป็นร้อยละ	ระดับ	จำนวน(คน)	คิดเป็นร้อยละ
น้อยกว่าเกณฑ์	-	-	เตี้ย	1	12.50
ค่อนข้างน้อย	-	-	ค่อนข้างเตี้ย	1	12.50
ตามเกณฑ์	7	87.50	ตามเกณฑ์	6	75.00
ค่อนข้างมาก	-	-	ค่อนข้างสูง	-	-
มากเกินไป	1	12.50	สูง	-	-

จากตารางแสดงให้เห็นว่า นักเรียนระดับชั้นมัธยมศึกษาปีที่ 3 ห้อง 1 ทั้งหมด 8 คน มีน้ำหนักโดยเฉลี่ย 49.88 กิโลกรัม น้ำหนักตามเกณฑ์ 7 คน คิดเป็นร้อยละ 87.5 น้อยกว่าเกณฑ์ 0 คน คิดเป็นร้อยละ 0 ค่อนข้างน้อย 0 คน คิดเป็นร้อยละ 0 ค่อนข้างมาก 0 คน คิดเป็นร้อยละ 0 คน มากเกินไป 1 คน คิดเป็นร้อยละ 12.5

ส่วนสูงเฉลี่ย 159.38 เซนติเมตร ส่วนสูงตามเกณฑ์ 6 คน คิดเป็นร้อยละ 75 เตี้ย 1 คน คิดเป็นร้อยละ 12.5 ค่อนข้างเตี้ย 1 คน คิดเป็นร้อยละ 12.5 คน ค่อนข้างสูง 0 คน คิดเป็นร้อยละ 0 คน สูง 0 คน คิดเป็นร้อยละ 0



สรุปข้อมูลภาวะโภชนาการนักเรียน ปีการศึกษา 2553

80020187 โรงเรียนบ้านแพรกกลาง

8002 สำนักงานเขตพื้นที่การศึกษานครศรีธรรมราช

	อายุ	น้ำหนัก	ส่วนสูง
เฉลี่ย	8.58	30.41	119.59

น้ำหนัก			ส่วนสูง		
ระดับ	จำนวน(คน)	คิดเป็นร้อยละ	ระดับ	จำนวน(คน)	คิดเป็นร้อยละ
น้อยกว่าเกณฑ์	9	6.98	เตี้ย	6	4.65
ค่อนข้างน้อย	5	3.88	ค่อนข้างเตี้ย	11	8.53
ตามเกณฑ์	96	74.42	ตามเกณฑ์	105	81.40
ค่อนข้างมาก	5	3.88	ค่อนข้างสูง	2	1.55
มากเกินไป	14	10.85	สูง	5	3.88

จากตารางแสดงให้เห็นว่า นักเรียนโรงเรียนบ้านแพรกกลาง ปีการศึกษา 2553 ทั้งหมด 129 คน มีน้ำหนักโดยเฉลี่ย 30.41 กิโลกรัม น้ำหนักตามเกณฑ์ 96 คน คิดเป็นร้อยละ 74.42 น้อยกว่าเกณฑ์ 9 คน คิดเป็นร้อยละ 6.98 ค่อนข้างน้อย 5 คน คิดเป็นร้อยละ 3.88 คน ค่อนข้างมาก 5 คน คิดเป็นร้อยละ 3.88 คน มากเกินไป 14 คน คิดเป็นร้อยละ 10.85

ส่วนสูงเฉลี่ย 119.59 เซนติเมตร ส่วนสูงตามเกณฑ์ 105 คน คิดเป็นร้อยละ 81.4 เตี้ย 6 คน คิดเป็นร้อยละ 4.65 ค่อนข้างเตี้ย 11 คน คิดเป็นร้อยละ 8.53 คน ค่อนข้างสูง 2 คน คิดเป็นร้อยละ 1.55 คน สูง 5 คน คิดเป็นร้อยละ 3.88

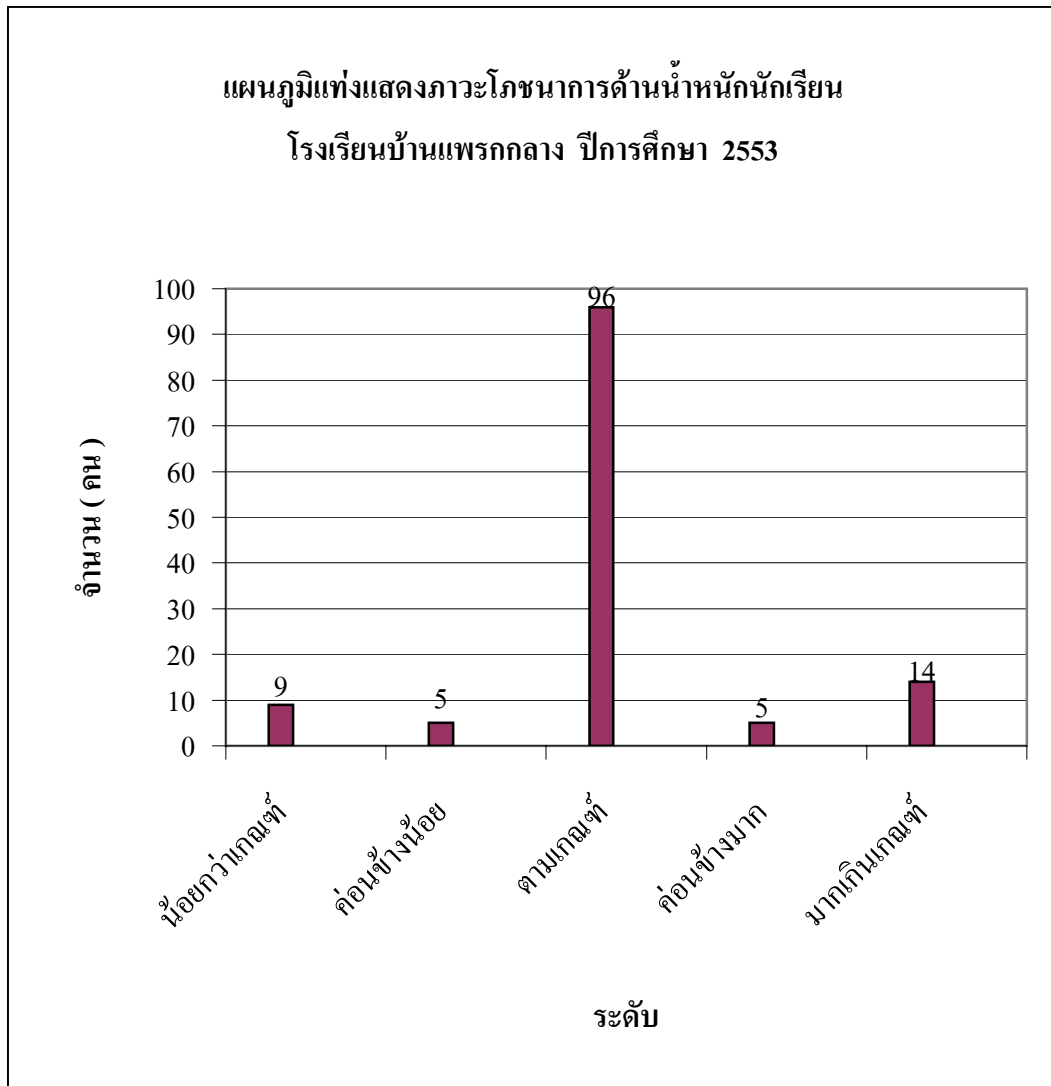

แผนภูมิแท่งแสดงภาวะโภชนาการด้านส่วนสูงนักเรียน
โรงเรียนบ้านแพรกกลาง ปีการศึกษา 2553

